



**Scanner Murcia**



**Resonancia Magnética del Sureste**



**1985 1<sup>er</sup> TAC Clínica Belén**



**1990 1<sup>a</sup> RM San Carlos**



**1997 1<sup>a</sup> Impresora Láser Seca**



**1999 1<sup>er</sup> TAC 3D Abenarabi**



**2000 1<sup>a</sup> ISO 9001 del Sector**



**2002 1<sup>a</sup> RM Abierta Abenarabi**



**2002 1<sup>er</sup> DMI --> PACS**



**2004 1<sup>er</sup> Digitalizador CR**



**2004 1<sup>a</sup> RM 1.5 T Mesa Castillo**



**2006 1<sup>er</sup> PET-TAC Arrixaca**



**2009 1<sup>a</sup> RM Alto Campo Cieza**



**Innovación**



**Tecnología**

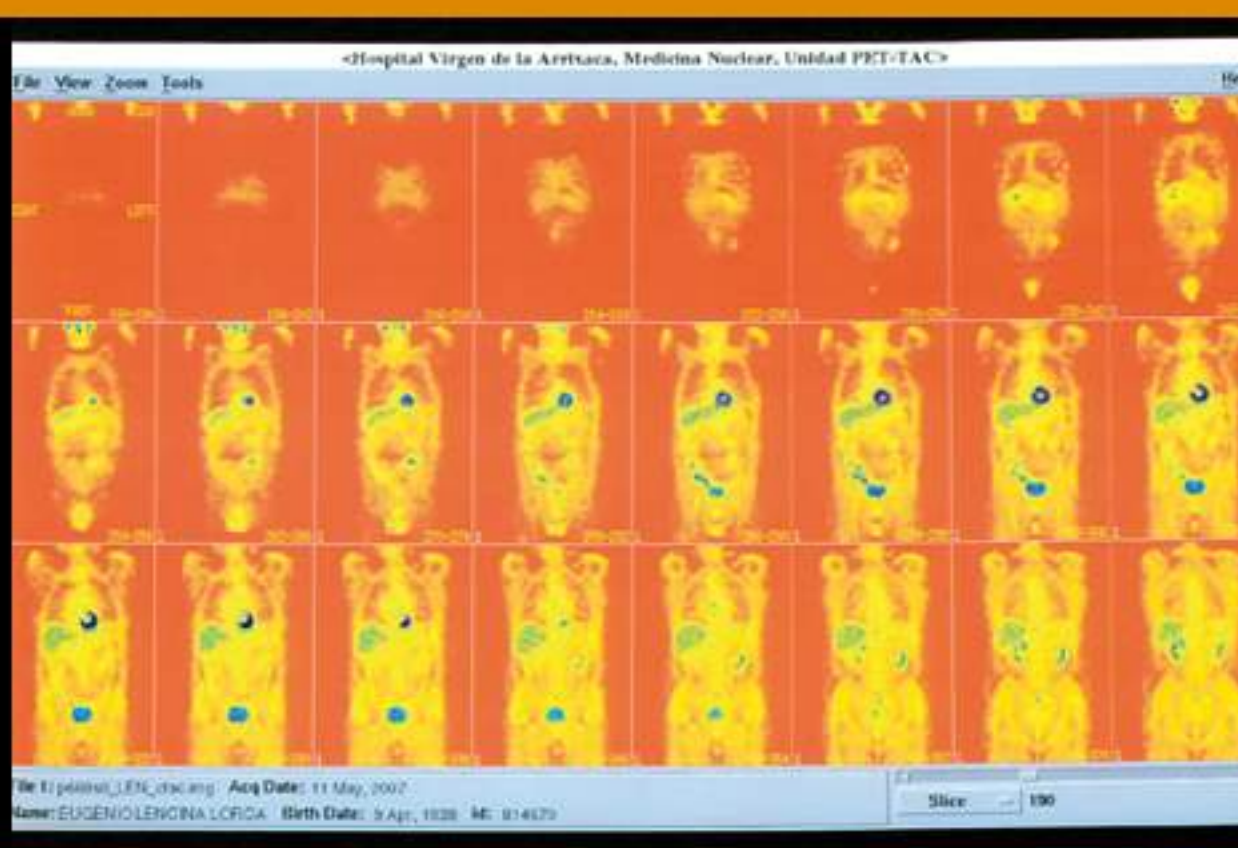

**Calidad**

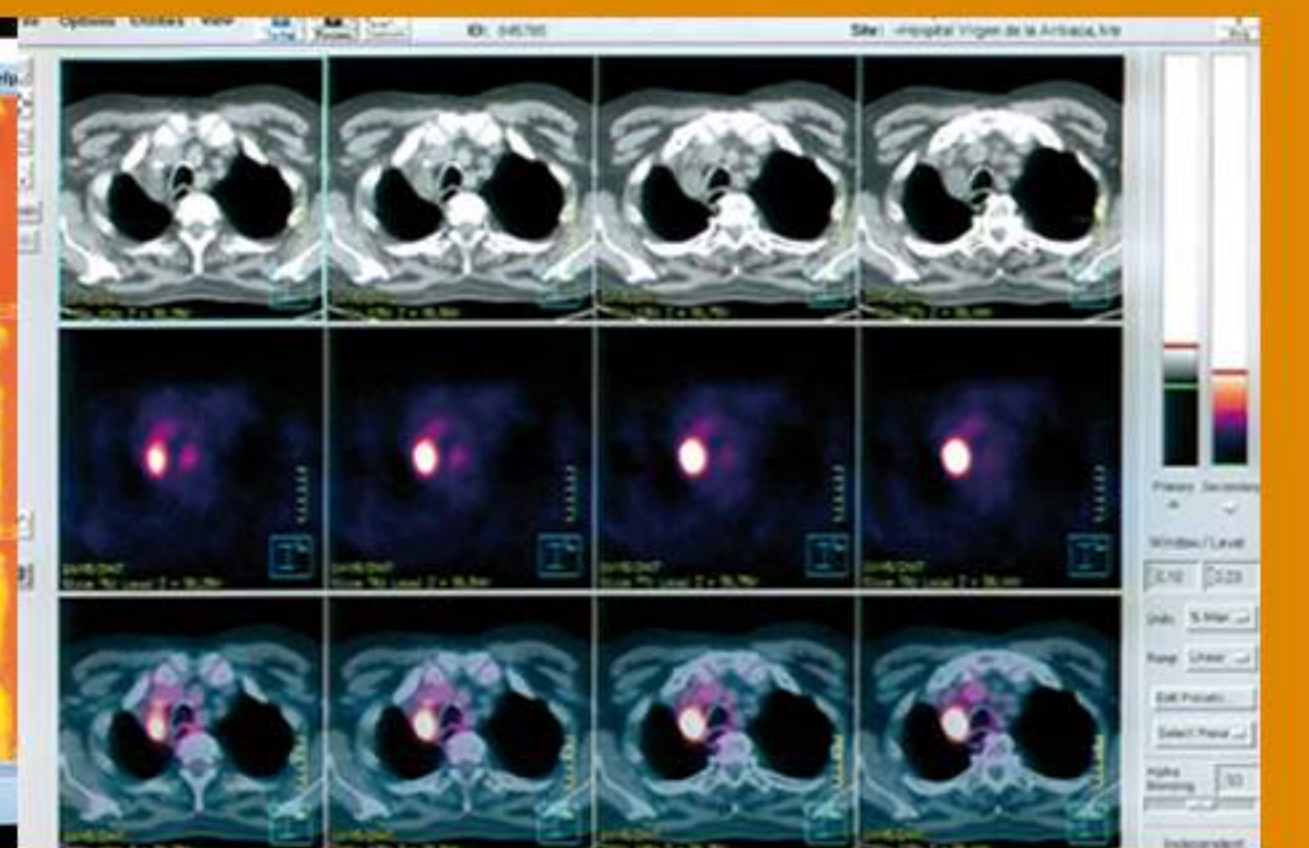

**Servicio**

**Desde 1985  
con la Sanidad Murciana**

