

"Calidad en el Diagnóstico Médico por la Imagen"



- T.A.C. Helicoidal
- Dental Scan
- Ortopantomografía
- Tele - Radiografía
- Densitometría Ósea (DEXA)
- Mamografía
- Ecografía Doppler y Color
- RX Digestiva y Urológica
- Radiología Digital



- RM Alto Campo 1.5 Teslas
- RM Abierta Claustrofóbicos y/o Articulaciones
- RM con Espectroscopia/Difusión-Perfusión
- RM Rastreo Corporal Total
- RM Pediátrica
- RM de Mamas
- RM de Próstata
- RM Funcional BOLD
- Angio RM / Colangio RM
- Angio Resonancia Cardíaca

CENTRAL Scanner Murcia

C/. Abenarabi, nº3
☎ 968 23 98 12

MURCIA

HOSPITAL San Carlos

C/. Miguel Hernández, nº12
☎ 968 34 18 90

MURCIA

HOSPITAL M. del Castillo

Ronda Sur, nº20
☎ 968 25 95 60

MURCIA

CLINICA V. del Alcázar

C/. Alameda de los Tristes, s/n
☎ 968 47 32 86

LORCA

HOSPITAL de Molina

C/. Asociación, s/n
☎ 968 61 54 89

MOLINA DE SEGURA

R.M. Mar Menor

C/. Isla Graciosa, nº16 Local 4
☎ 968 19 04 62

SAN JAVIER

Nuevo centro de resonancia magnética de alto campo

La empresa RMS lo abrirá en San Javier para todo el Mar Menor

M. J. GARCÍA
MURCIA

El grupo formado por las empresas Scanner Murcia y Resonancia Magnética del Sureste es pionero en la introducción de nuevas tecnologías para el diagnóstico médico por imagen en la Región de Murcia. En el año 1985, Rosendo Moreno Clavel, junto a un grupo de reconocido prestigio de profesionales del ámbito de la medicina, ante la escasez de instalaciones de diagnóstico médico avanzado y la ambición de mejorar la calidad de asistencia sanitaria en la Región, decidieron aunar sus esfuerzos y fundar Scanner Murcia, iniciando su actividad en el Policlínico Belén.

Años más tarde, en 1989, se amplía su oferta de servicios mediante Resonancia Magnética del Sureste, instalando el primer equipo de resonancia de la Región, con el fin de dar respuesta a las necesidades que planteaba la sanidad murciana en el ámbito del diagnóstico médico por imagen. Actualmente el grupo de empresas se encuentra inmerso en un fuerte proceso de expansión y crecimiento, que se traducirá en un nuevo centro de resonancia magnética (RM) de alto campo con tecnología de vanguardia, que estará ubicado en San Javier, prestando sus servicios a toda la comarca del Mar Menor.

ALTA RESOLUCIÓN E ISO 9001

Los equipos de RM de alto campo tienen alta resolución y gran rapidez en la adquisición de imágenes, proporcionando entre otras ventajas las de reducir considerablemente el tiempo de duración de la prueba y prescindir de la administración de contraste al paciente en muchos casos. Estas características evitarán desplazamientos fuera de la Región de Murcia para la realización de estudios avanzados. La innovación tecnológica en sus instalaciones y la formación continua del equipo humano han facilitado la digitalización de imágenes para el diagnóstico (evitando repe-

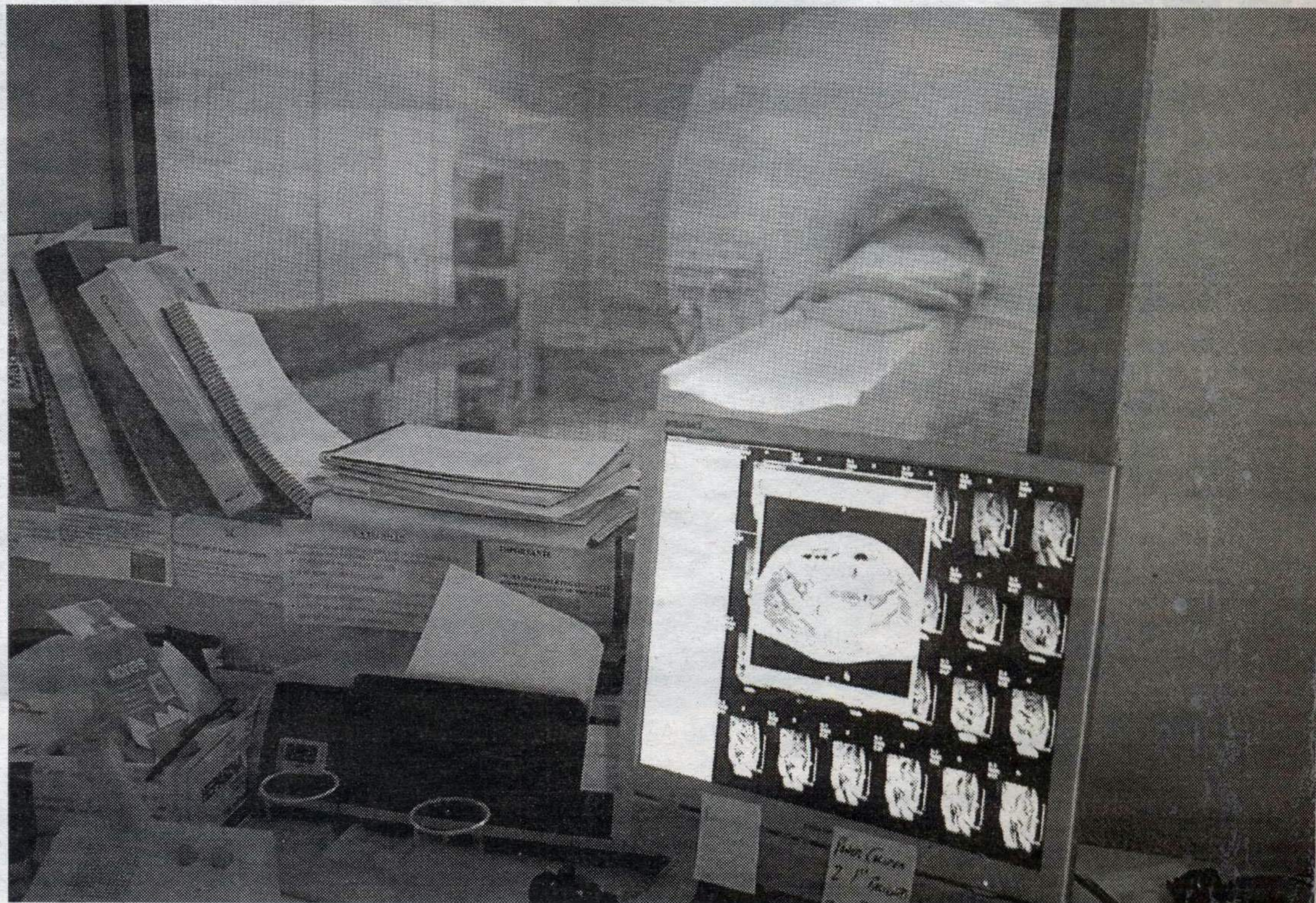

EQUIPO DE ÚLTIMA GENERACIÓN DE RESONANCIAS MAGNÉTICAS. / IMAGEN ARCHIVO LA VERDAD

tir exposiciones de radiación al paciente y aumentando notablemente la calidad de imagen), ofrecer los estudios en formato convencional, CD-Rom o DVD, así como la instalación de un equipo *Web-Server* que permite al médico prescriptor acceder a las imágenes de sus pacientes, realizando mediciones de distancias y ángulos, zoom... etc., desde cualquier terminal con acceso a Internet.

La empresa posee el certificado según la norma ISO:9001, otorgada por la entidad BVQI bajo la acreditación de las entidades ENAC y UKAS, para garantizar así la innovación y mejora continua de sus servicios.

El grupo dispone de 6 centros sanitarios, ubicados en Murcia (Abenarabi, Hospital San Carlos y Hospital Mesa del Castillo), en Lorca (Centro Médico Virgen del Alcázar), en Molina de Segura (Hospital de Molina) con unidades de reanimación y entrada para ambulancias con acceso directo hasta el interior de las instalaciones.

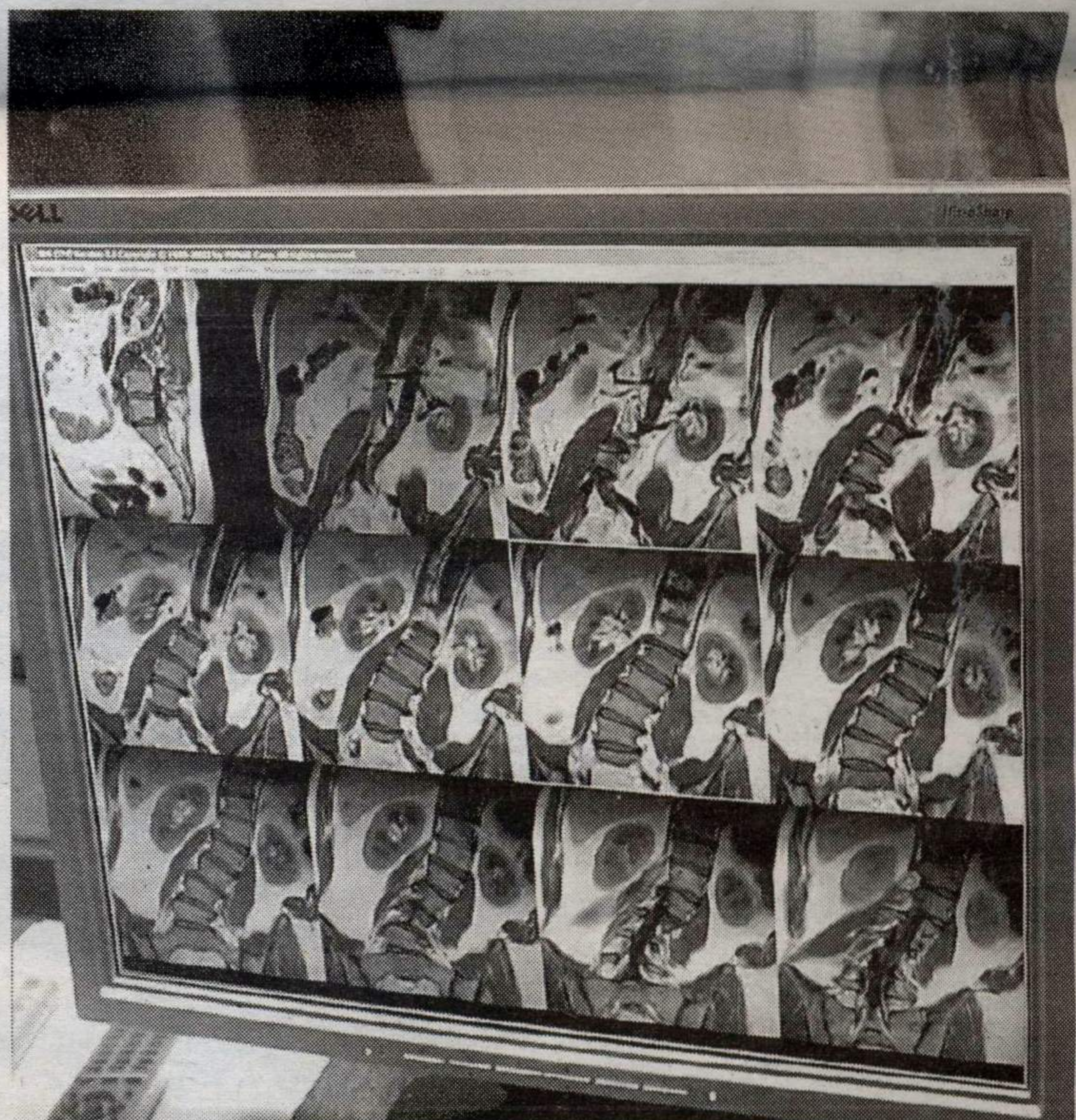

UNIDAD DE RESONANCIA MAGNÉTICA VERTICAL / L.V.