



Empresarios al pie del cañón

La Cámara de Comercio de Murcia rinde homenaje a los emprendedores con la entrega de sus Premios Mercurio y al Desarrollo Empresarial

La 'Noche de la economía murciana' puso de relieve el papel de los empresarios en un momento en el que son necesarios más sacrificios y capacidad para afrontar retos. A la gala, organizada por la Cámara de Comercio de Murcia, asistieron más de seiscientos invitados, entre ellos representantes de todo el tejido empresarial, así como un buen

número de personalidades del mundo político y social. El encuentro tuvo lugar el viernes pasado en el hotel Nelva de la capital, que se vistió de gala para la entrega de los galardones de la corporación. Juan Vicente Dávalos, fundador de Saeco, recibió el Premio al Desarrollo Empresarial, distinción que otorga la Cámara de Comercio en reconocimiento a

la trayectoria de los emprendedores que destacan por su contribución al progreso de la Región. Por su parte, las empresas que obtuvieron los Premios Mercurio son Auxiliar Conservera y ZMR Shoes, en la categoría de Exportación; Marvimundo y la carnicería Los Pichotas, en Comercio; el restaurante Salzillo y el Grupo Montiel y García, en Promoción Turís-

tica; Costura Europea e Industrias David, en Industria; Scanner Murcia y Resonancia Magnética del Sureste, en Empresas de Servicios, y Antonia Molina Pérez y José Ricardo Abellán Martí, en Artesanía. Además, el Real Casino de Murcia y la peña socio-cultural La Pava lograron menciones especiales en Promoción Turística y Artesanía, respectivamente.



Grupo Scanner Murcia y Resonancia Magnética del Sureste

"Desde 1985, innovando con la Sanidad Murciana"

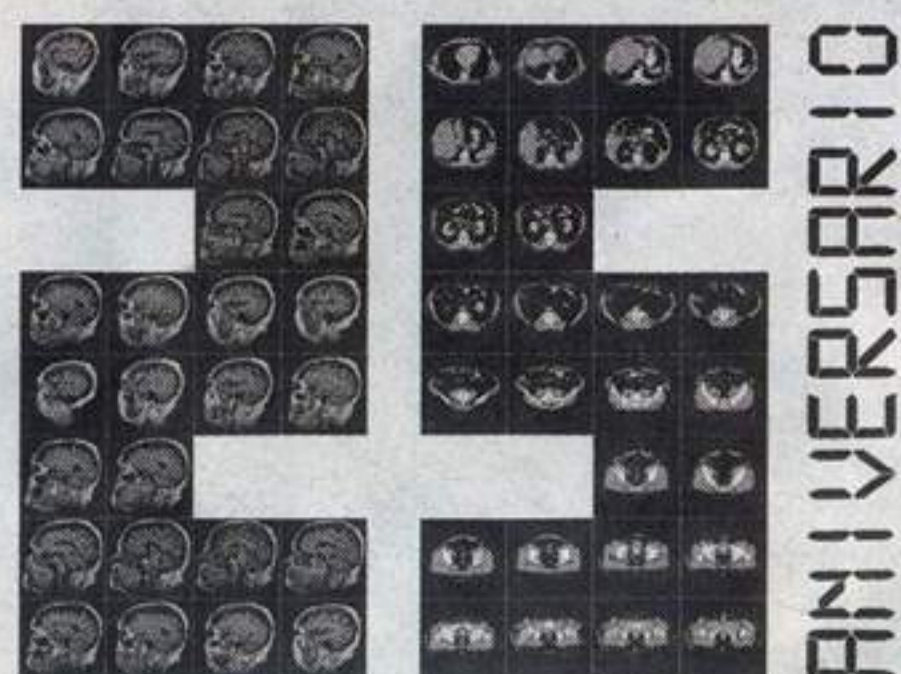

1985 - 2010





GRUPO SCANNER MURCIA Y RESONANCIA MAGNÉTICA DEL SURESTE

25 años a la vanguardia en diagnóstico por imagen

REDACCIÓN

El premio Mercurio a la Empresa de Servicios ha recaído en Scanner Murcia y Resonancia Magnética del Sureste, empresas de un grupo pionero en la introducción de las técnicas diagnósticas más innovadoras en la Región. Avalada por sus 25 años de

experiencia, la compañía cuenta con una red de ocho centros clínicos, ubicados en hospitales y clínicas privadas de Murcia (Clínica Scanner Murcia, Hospital San Carlos, Hospital Mesa del Castillo y Policlínica Zaráiche), Molina (Hospital de Molina), Lorca (Hospital Virgen del Alcázar), San Ja-

vier (Diagnóstico Mar Menor) y Cieza (Hospital de la Vega Lorenzo Guirao), donde los pacientes son atendidos en un ambiente de máximo confort y seguridad.

Su compromiso con la sanidad murciana les ha impulsado a internalizar sus equipos en hospitales, procurando así una atención

inmediata al paciente ingresado y un plazo preferente al ambulatorio. Su principal activo reside en su 'know how', que aúna en un mismo servicio equipos que están a la vanguardia en innovación tecnológica con una plantilla altamente cualificada, integrada por más de 80 profesionales, entre ra-

diólogos, enfermeros, técnicos superiores en imagen diagnóstica, auxiliares de clínica y personal administrativo. Sus pacientes proceden del Servicio Murciano de Salud, compañías aseguradoras, mutuas de trabajo y clínicas privadas con las que tiene concertados sus servicios.

JUAN CABALLERO



María José Moreno

Exploraciones exclusivas de resonancia magnética avanzada

REDACCIÓN

■ Más de 80.000 personas confían cada año sus pruebas diagnósticas a Scanner Murcia y Resonancia Magnética del Sureste. Una amplia red de instalaciones y equipos permite al grupo empresarial ofrecer un amplio y exclusivo catálogo de servicios diagnósticos, que van desde la radiología convencional y especial con contraste, hasta las exploraciones más exclusivas de resonancia magnética avanzada que se realizan hoy en la Región de Murcia, pasando por estudios pediátricos compatibles con sedación, TAC oncológico, reconstrucciones 3D, Rx dental, ecografías, eco-doppler, mamografías, control de osteoporosis, dental Scan y resonancia abierta.

"Somos pioneros en la introducción de nuevas técnicas diagnósticas, como la resonancia magnética cardíaca, la funcional, la de mama, la de próstata o la vascular, entre otras", recuerda la directora gerente de la compañía, María José Moreno. De hecho, la empresa ha marcado hitos como la instalación en 1985 del primer escáner en la Clínica Belén, la instalación de la primera resonancia magnética superconductiva en el Policlínico San Carlos en 1990 y la incorporación de equipos RM de altas prestaciones (Alto Campo 1.5 tesla) en hospitales como el Mesa del Castillo, el de Molina y el Vega Lorenzo Guirao de Cieza. El grupo es además el único centro de la Región acreditado por la Escuela Superior de Resonancia Magnética Clínica (ESRMC). Dispone del certificado de calidad según la ISO 9001 y del Sello +300 EFQM.



LA GALA, EN IMÁGENES



JUAN CABALLERO

La entrega de los premios de la Cámara de Comercio congregó en el hotel Nelva de Murcia a más de seiscientos invitados

JUAN CABALLERO



Juan Vicente Dávalos, premio al Desarrollo Empresarial, se dirige a los asistentes al acto

JUAN CABALLERO



Miguel del Toro, Miguel Ángel Cámara, Salvador Marín y Pedro García-Balibrea, durante la cena

JUAN CABALLERO



La Noche de la Economía reúne cada año a representantes de todo el tejido empresarial



Patricio Valverde y Fulgencio Belando, junto a otros asistentes a la gala