

Especial Sanidad en la Región

LaOpinión

Tecnología punta para la salud

PHILIPS



► Las clínicas y hospitales de la Región incorporan equipos de última generación con los que realizan pruebas de mayor precisión a sus pacientes



**Grupo Scanner Murcia y
Resonancia Magnética del Sureste**



**PREMIO
MERCURIO
SERVICIOS
2009**

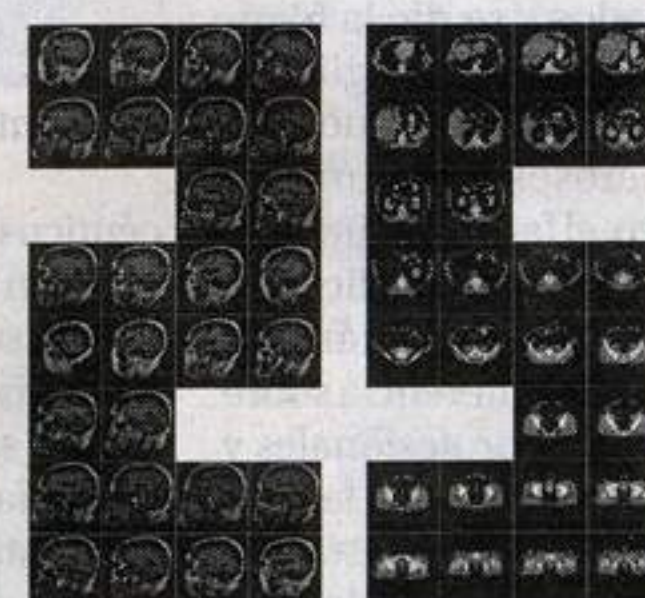

1985 - 2010

ANIVERSARIO

Especial ▶ SANIDAD EN LA REGIÓN



Fachada de la sede central Scanner Murcia, ubicada en la calle Abenarabi. L.O.

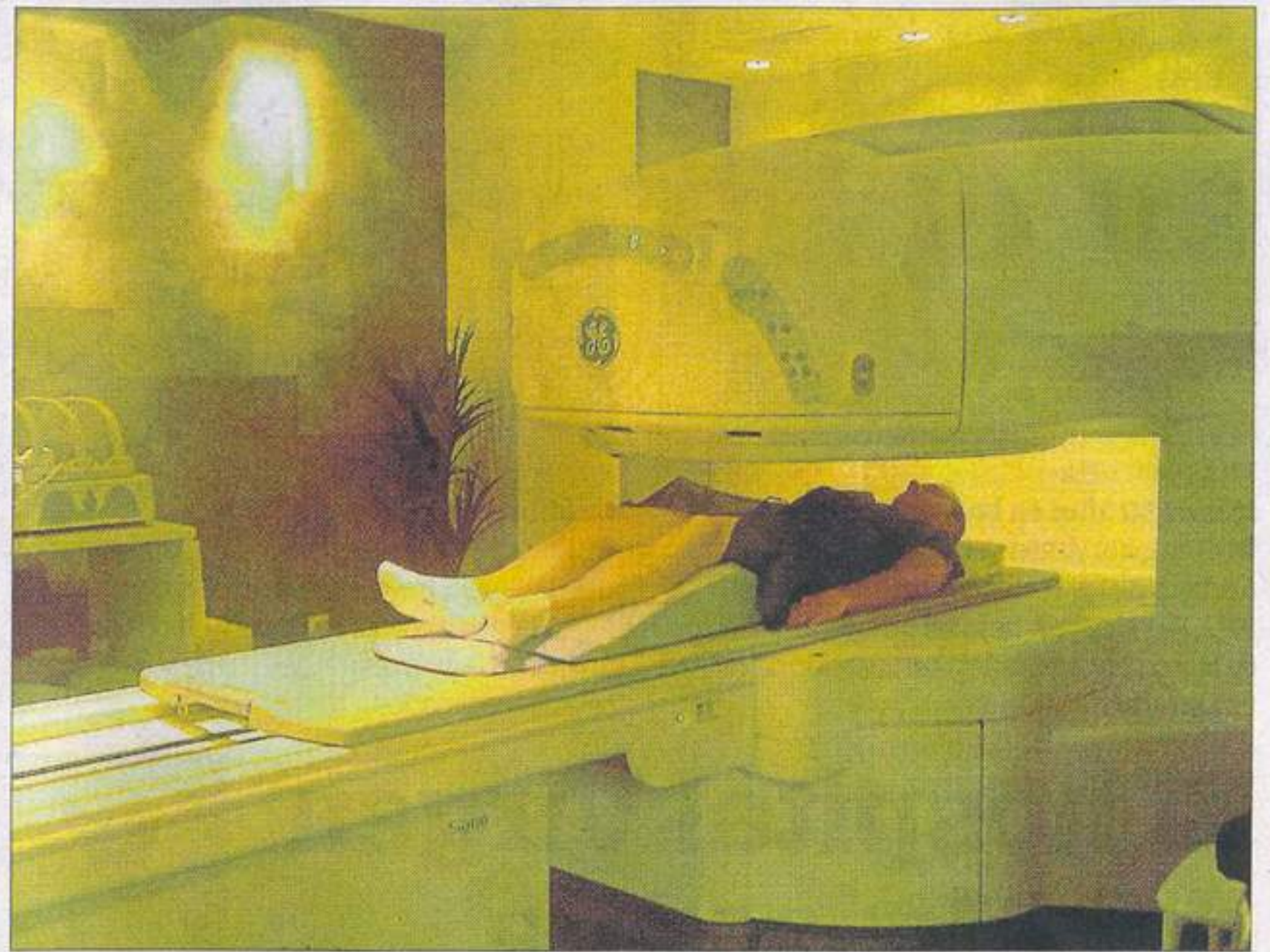

Equipo de resonancia magnética de la policlínica Zairaiche. L.O.

REDACCIÓN

Scanner Murcia y Resonancia Magnética del Sureste fueron fundadas en 1985 y 1990, respectivamente, con la misión de satisfacer las necesidades que la sanidad murciana demandaba en el área del diagnóstico médico por imagen. Ambas empresas, con 25 años de experiencia, cuentan con el catálogo de exploraciones más amplio y vanguardista del sector.

Con más de 80.000 estudios anuales, el grupo formado por Scanner Murcia y Resonancia Magnética del Sureste se ha convertido en una organización dinámica con una sólida infraestructura y los más modernos equipos de RM (resonancia magnética), T.A.C. (tomografía axial computarizada) y radiodiagnóstico.

El compromiso con la sanidad murciana, tanto pública como privada, ha sido una constante a lo largo de su trayectoria, siendo pionero en la introducción de avanzados equipos de resonancia magnética de Alto Campo de 1.5 tesla, que han permitido realizar nuevas y complejas técnicas con las que ofrecer el más alto nivel de prestaciones a los profesionales de la medicina y los mayores estándares de confort y calidad a los pacientes.

A lo largo de su trayectoria ha instalado avanzados equipos en centros sanitarios, como un escáner en la Clínica Belén en 1985 y la primera resonancia magnética superconductiva en el Policlínico San Carlos en 1990. También se encargó de la introducción en 1997 de las primeras impresoras láser secas, así como de las distintas incorporaciones de equipos RM de altas prestaciones (Alto Campo 1.5 tesla) en centros hospitalarios de la Región de Murcia, como el Hospital Mesa del Castillo en 2004, el Hospital de Molina en 2006, el centro clínico Radiodiagnóstico Mar Menor de San Javier en 2007 y el Hospital de la Vega Lorenzo Guirao de Cieza en 2009.

Fue la primera entidad del sector en obtener la certificación de calidad según la norma ISO:9001 en el año 2000. Además, el pasado ejercicio fue acreditado con el sello +300 puntos en excelencia a la calidad por la EFQM (Fundación

A la vanguardia en radiodiagnóstico

▶ El Grupo Scanner Murcia y Resonancia Magnética del Sureste cuenta con los equipos de RM de Alto Campo más avanzados de la Región de Murcia



María José Moreno, directora gerente del grupo, con el Premio Mercurio de la Cámara de Comercio. L.O.

Europea para la Gestión de Calidad) y este año ha recibido el Premio Mercurio en la categoría de empresa de servicios. Asimismo, es el único centro diagnóstico homologado en la Región por la Escuela Superior de Resonancia Magnética Clínica (ESRMC) para la realización de prácticas.

Scanner Murcia y Resonancia Magnética del Sureste cuenta con una plantilla integrada por más de 90 profesionales, entre los cuales hay radiólogos, diplomados en enfermería, técnicos superiores en imagen para el diagnóstico y personal no sanitario, que trabaja en sus instalaciones de forma ininte-

rrumpida. Este equipo humano, altamente cualificado, destaca por la alta participación de mujeres. Y es que el 70% de la plantilla son profesionales de este género.

Servicios

Su amplia infraestructura de centros y diversidad de equipos permite a Scanner Murcia y Resonancia Magnética del Sureste ofrecer un amplio campo de servicios diagnósticos, que abarcan desde la radiología convencional hasta los estudios más avanzados de resonancia magnética, pasando por estudios 3D del TAC multicorte, ecografía, eco-doppler, mamogra-

fía, densitometría ósea y resonancia abierta, entre otros.

Dichos servicios se prestan de manera versátil y muy próximos a los pacientes, ya que dispone de 8 centros clínicos internalizados en hospitales y clínicas privadas de Murcia (Clínica Scanner Murcia, Hospital San Carlos, Hospital Mesa del Castillo y Policlínica Zairaiche), Molina (Hospital de Molina), Lorca (Hospital Virgen del Alcázar), San Javier (Radiodiagnóstico Mar Menor) y Cieza (Hospital de la Vega Lorenzo Guirao), en un ambiente de máximo confort y seguridad para el paciente.

La internalización en los hospi-

En la actualidad, el 70% de los profesionales que trabajan en el grupo son mujeres

La entidad obtuvo la certificación de calidad según la norma ISO:9001 en el año 2000

tales supone una importante reducción de las listas de espera, una atención inmediata al paciente ingresado en el día y un plazo preferente al ambulatorio. Esta internalización se traduce también en un mantenimiento constante de todos los equipos de Resonancia Magnética de que disponen (RM Abiertas para pacientes claustrofóbicos u obesos, RM Abierta de Articulaciones y Extremidades, RM de Alto Campo). Con dichos equipos se realizan desde estudios convencionales hasta los más avanzados de neurología, cardiología, espectroscopia, difusión-perfusión, angiografías, mamas, estudios dinámicos y funcionales, entre otros, adaptándose a las necesidades de cada paciente, según su patología, con gran comodidad y rapidez.

Los equipos de RM de Alto Campo destacan por su alta resolución y gran rapidez en la adquisición de imágenes, permitiendo a los profesionales del grupo reducir considerablemente el tiempo de duración de la prueba, prescindir de la administración de contraste al paciente en muchos casos y evitar desplazamientos fuera de la Región de Murcia para la realización de estudios complejos y avanzados.